絶好の避暑地で快適な合宿を。

ホテル ヴィラ・モンサン

スポーツ・音楽合宿のご案内

2021.4.1

＜ホテル　ヴィラ・モンサンとは＞

西日本最大級のスノーリゾート・ダイナランド内に位置するホテルです。
冬のスキー・スノーボードはもちろん、徒歩圏内に人工芝・天然芝のグラウンドや
多目的ホールがあり、スポーツや音楽合宿にも最適です。

標高約1000mの高原にたたずむホテル ヴィラ・モンサン

食事はビュッフェ形式で（画像はイメージ）

コインランドリーも完備！（館外）

滑りごたえ満点！ダイナランドのゲレンデはホテルの目と鼻の先！

ラグビー・サッカー・アメフト等、多くの団体様にご好評いただいております。

ホテルの目の前の広大な駐車場は、よさこい等のダンス団体の練習に活用可能。

＜主要都市からホテル ヴィラ・モンサンへのアクセス＞

アクセス抜群の好立地！

●関西方面から…
JR大阪駅より車で約3時間20分（約265km）
JR京都駅より車で約3時間（約220km）

●名古屋・浜松方面から…
JR名古屋駅より車で約1時間30分（約110km）
JR浜松駅より車で約3時間（約220km）

・高速道路のICより約10分という好立地。
ホテル前には広大な駐車スペースがあり、
大型バス等でもお越しいただけます。（無料）

近隣の医療機関

■鷲見病院
TEL：0575-82-3151　所要時間25分

■国保白鳥病院
TEL：0575-82-3131　所要時間25分

スポーツ系

●ラグビー

愛知県高校生　ラグビー部　71名
大阪府高校生　ラグビー部　76名
京都府高校生　ラグビー部　46名

●サッカー

岐阜県中学生　サッカークラブ　40名
三重県高校生　サッカー部　42名
大阪府大学生　サッカーサークル　23名

文化系

愛知県高校生　グリークラブ　63名
愛知県高校生　吹奏楽部　61名
滋賀県高校生　吹奏楽部　95名

＜周辺施設のご案内①～スポーツ～＞

叺高原スポーツ広場　ホテルより徒歩8分（車で15分）

第1グラウンド（人工芝）

クラブハウス

- トイレ
- ロッカールーム
- チームルーム
- 医務室
- シャワールーム

ロッカールーム

医務室

シャワールーム

トイレ

第2グラウンド（天然芝）

サブグラウンド（土）

避暑地で快適な合宿に

・6～9月の平均気温は、大阪・名古屋より約-7℃。

・グラウンドにクラブハウス、駐車場も併設されており、大会などのイベントや練習試合も可能。

絶好の避暑地で快適な合宿を。

多目的ホール　　ホテルより徒歩5分（車で1分）

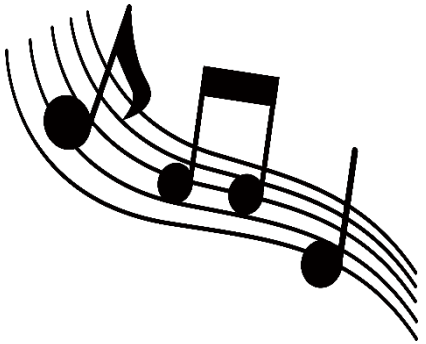

スキー場施設（ダイナランド）が利用可能。山々に囲まれた空間は、周辺への音の心配無用。

フロアごと計2か所にスペースがあり、パートに分かれての練習も可能。
グリークラブ、ブラスバンドクラブ等の団体様にご好評をいただいております。

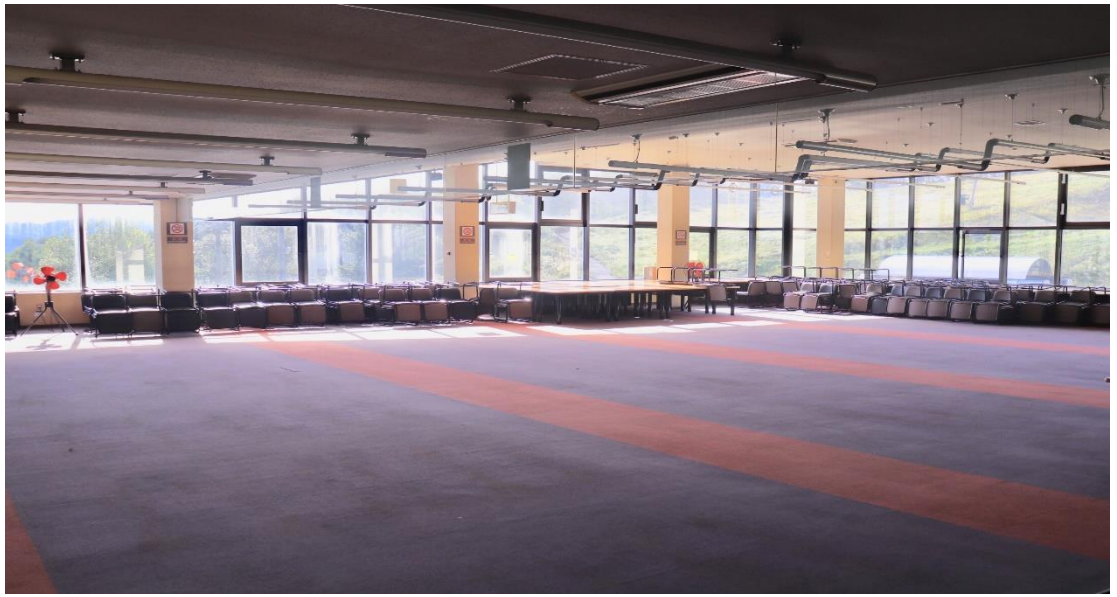

ベルーナ（2F）

ルアール（1F）

＜ホテル ヴィラ・モンサン　お食事例＞

レストラン（約80席）

【夕食】料理例

【朝食】フレッシュジュースや牛乳を好きなだけ

【朝食】パン各種取り揃えております。

和洋中バイキング

食事形式やメニュー等、可能な限りご要望にお応えいたします。
お気軽にご相談ください。

ご夕食をBBQに変更可能

大自然に囲まれての爽快なBBQはいかが？

※BBQの最大ご利用人数は約80名様までとなります。
※仕入状況・時季により食材等が変更になる場合がございます。
※写真はすべてイメージです。

＜ホテルヴィラモンサン　新型コロナウイルス感染拡大防止対策（一部抜粋）＞

HOTEL Villa Montsaint

全館について

・館内各所にアルコール消毒の設置

・多くの方が触れるモノやスポットの消毒作業

・ご来館のお客様全員に、検温の実施

アルコール消毒

消毒作業

検温

レストラン（バイキング）について

・お料理を取る際の、マスク・ビニール手袋着用のお願い

・密集を避けたお席割および入店時間の分散

・定期的なトングの交換

マスク・ビニール手袋の着用

トングの交換

＜スケジュール一例～2泊3日の場合～＞

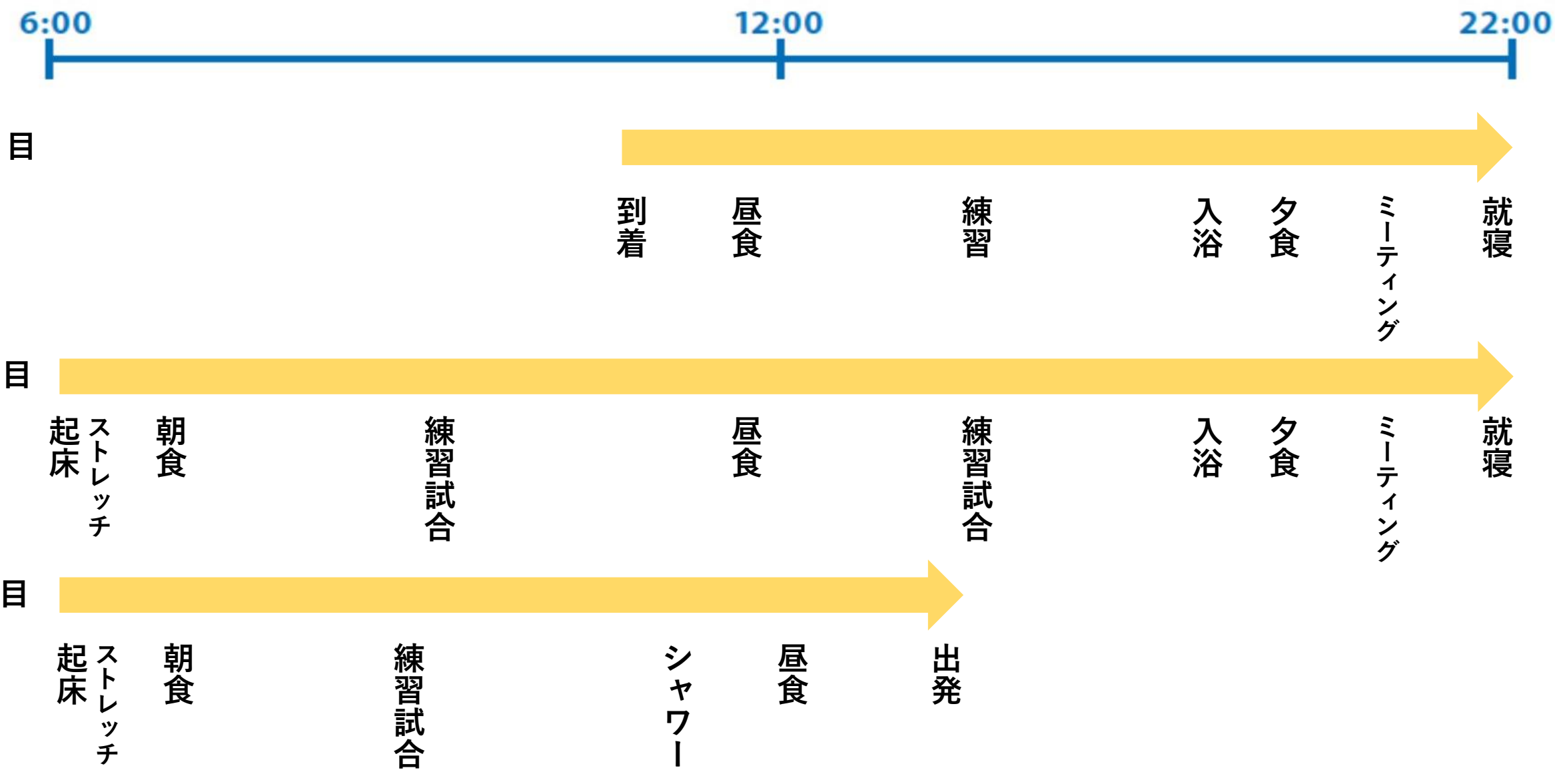

＜ホテル ヴィラ・モンサン館内平面図＞

HOTEL Villa Montsaint

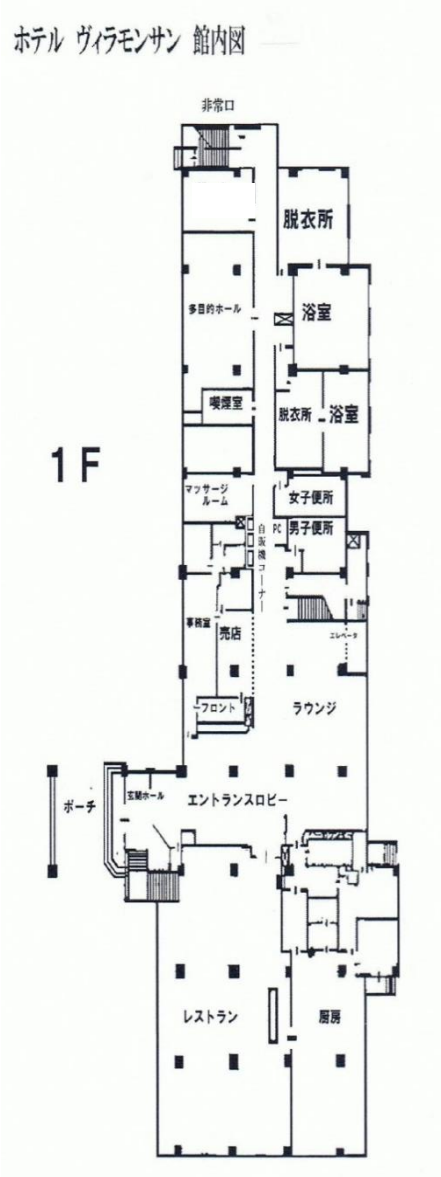

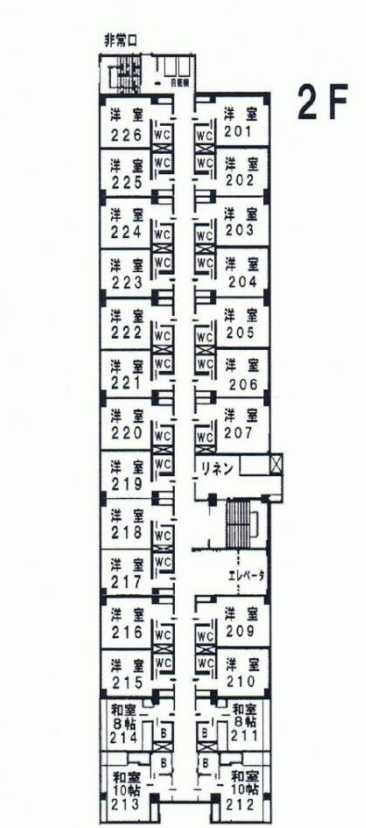

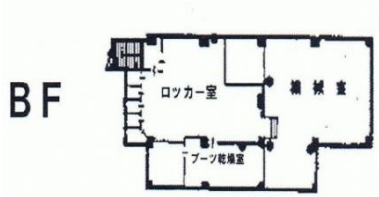

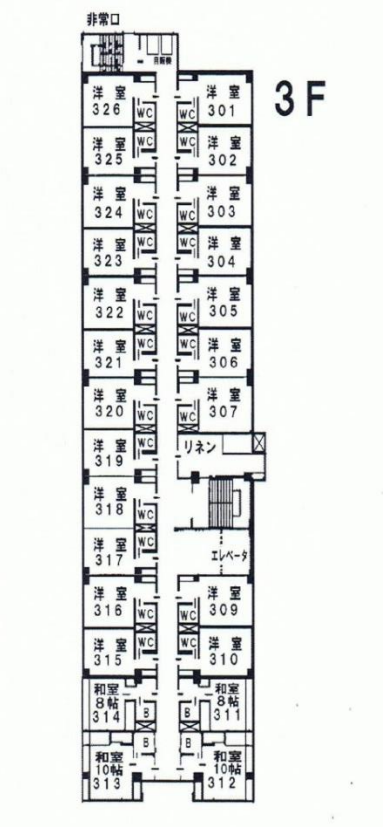

※ 禁煙（一部の客室を除く）

2階			3階		
部屋番号	部屋タイプ	定員	部屋番号	部屋タイプ	定員
201	洋室	3	301	洋室	3
202	洋室	3	302	洋室	3
203	洋室	3	303	洋室	3
204	洋室	3	304	洋室	3
205	洋室	3	305	洋室	3
206	洋室	3	306	洋室	3
207	洋室	4	307	洋室	4
209	洋室	3	309	洋室	3
210	洋室	3	310	洋室	3
211	和室	3	311(禁煙)	和室	3
212	和室	4	312(禁煙)	和室	4
213	和室	4	313(禁煙)	和室	4
214	和室	3	314(禁煙)	和室	3
215	洋室	3	315	洋室	3
216	洋室	3	316	洋室	3
217	洋室	3	317	洋室	3
218	洋室	3	318	洋室	3
219	洋室	3	319	洋室	2
220	洋室	3	320	洋室	2
221	洋室	3	321	洋室	2
222	洋室	3	322	洋室	2
223	洋室	3	323	洋室	2
224	洋室	3	324	洋室	2
225	洋室	3	325	洋室	2
226	洋室	3	326	洋室	2
		78			70

＜ホテル ヴィラ・モンサン施設のご案内＞

HOTEL Villa Montsaint

◆**構造**　鉄筋4階建
◆**エレベーター数**　1基
◆**収容人員**　148名

ツインルーム(22㎡)

◆**客室数**
トリプルルーム【定員3名・トイレ付】 32室
ツインルーム【定員2名・トイレ付】 8室
フォースルーム【定員4名・トイレ付】 2室
和室8畳【定員3名・バス・トイレ付】 4室
和室10畳【定員4名・バス・トイレ付】 4室

和室10畳(27㎡)

◆**客室設備**
テレビ、冷蔵庫、ウォシュレットトイレ、洗面台、
エアコン、ドライヤー、電気ポット、バス(和室のみ)

◆**客室アメニティ(一部有料)**
浴衣、羽織、バスタオル、
フェイスタオル、シャンプー、
ボディソープ、
洗顔・手洗いフォーム、
歯ブラシセット、カミソリ(大浴場)

トリプルルーム(22㎡)

◆**館内施設**
レストラン(席数80席)、ホール、多目的スペース(別棟)、
大浴場(16:00～24:00、翌6:00～8:00)、
売店(16:00～20:30、翌7:00～10:00)、
自動販売機(ソフトドリンク・アルコール)、全客室にてWi-Fi利用可

◆**館外施設**
駐車場(大型バス駐車可)
コインランドリー(有料)
洗濯機　容量20kg　2台　500円
　　容量12kg　1台　400円
乾燥機　容量23kg　2台　100円(8分)
　　容量14kg　4台　100円(10分)

コインランドリー(館外)

ホール(約45㎡)

ホテル ヴィラ・モンサン

〒501－5305
岐阜県郡上市高鷲町西洞3067－1
TEL:0575－72－5518
FAX:0575－72－5066
URL: https://www.villa-montsaint.com/
E-Mail: info@villa-montsaint.com